

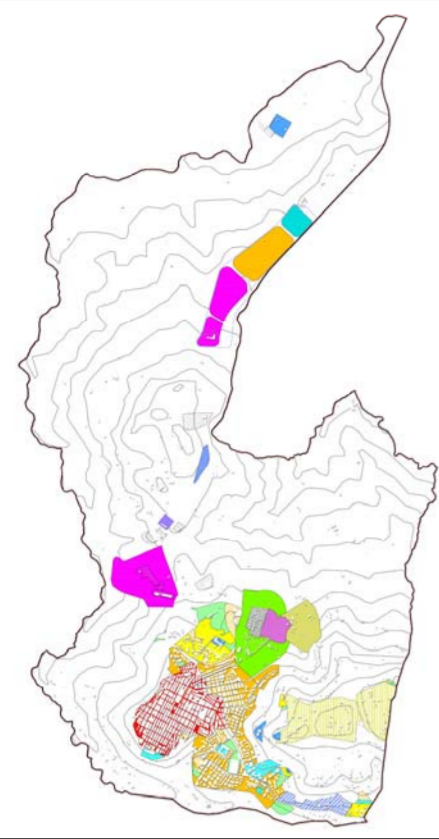

TITOLO:  
**P.R.G.**  
**Schema di massima**  
**Regime Vincolistico**

ELABORATO:  
**4.2**      Scala: 1:5.000    carta derivata dalla cartografia 1:10.000 A.T.A. 07/08  
 Data: Marzo 2014



SUPPORTO TECNICO - CARTOGRAFICO:  
 Responsabile: Arch. Pian. Giuseppe Cuffaro  
 Collaboratore: Arch. Pian. Giuseppe Italiano

UFFICIO DEL PIANO:  
 Responsabile: Arch. Nicola Mazza  
 Collaboratori: Geom. Antonio Cirrincione  
 Geom. Giuseppe Gagliano  
 Geom. Franco Lauria

SUPPORTO E CONSULENZA:  
 Ing. Maurizio Erbicella



**LEGENDA**

- Confine territorio comunale
- Territori coperti da foreste e boschi. Disciplinata ai sensi della L.R. n. 16 del 06/04/1996.
- Fascia di rispetto Metodotto Nazionale di 30 m dall'asse. Disciplinata ai sensi del D.M. 24.11.1948 e s.m.i. - D.M. 17.04.2008.
- Fascia di rispetto Metodotto Regionale di 20 m dall'asse. Disciplinata ai sensi del D.M. 24.11.1948 e s.m.i. - D.M. 17.04.2008.

**Dissesti Geomorfologici (Descrizione, Stato)**

- Area a frangitura diffusa, Attivo
- Colamento lento, Inattivo
- Colamento lento, Quiescente
- Crollo c/o ribaltamento, Attivo
- Crollo c/o ribaltamento, Stabilizzato artificialmente o naturalmente
- Deformazione superficiale lenta, Attivo
- Dissesti dovuti a processi erosivi intensi, Attivo
- Frana complessa, Attivo
- Frana complessa, Inattivo
- Frana complessa, Quiescente

**Pericolosità Geomorfologica**

- Area di pericolosità geomorfologica P3 - elevato

**Rischio Geomorfologico**

- Area di rischio geomorfologico R1 - moderato
- Area di rischio geomorfologico R2 - medio
- Area di rischio geomorfologico R3 - elevato
- Area di rischio geomorfologico R4 - molto elevato

